

# ÁS DE LUZ

## ONAIPECERTO PARO SEU NEGÓCIO!

AGÊNCIA DE PUBLICIDADE  
E MARKETING DIGITAL

GESTÃO DE  
REDES SOCIAIS

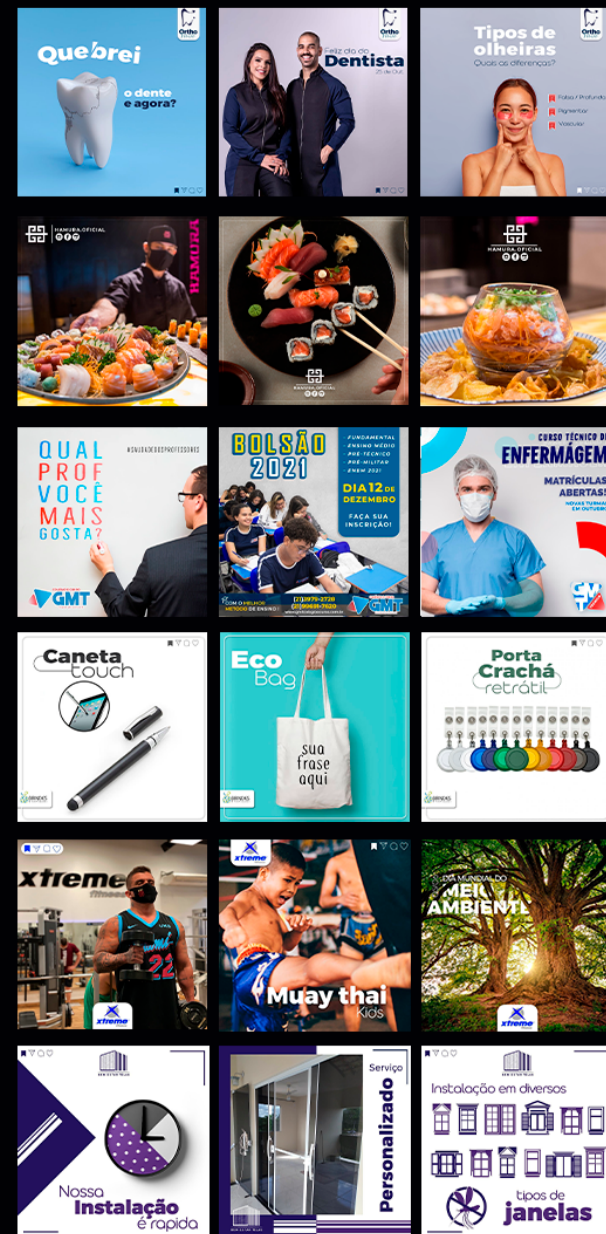

# Gestão de Redes Sociais

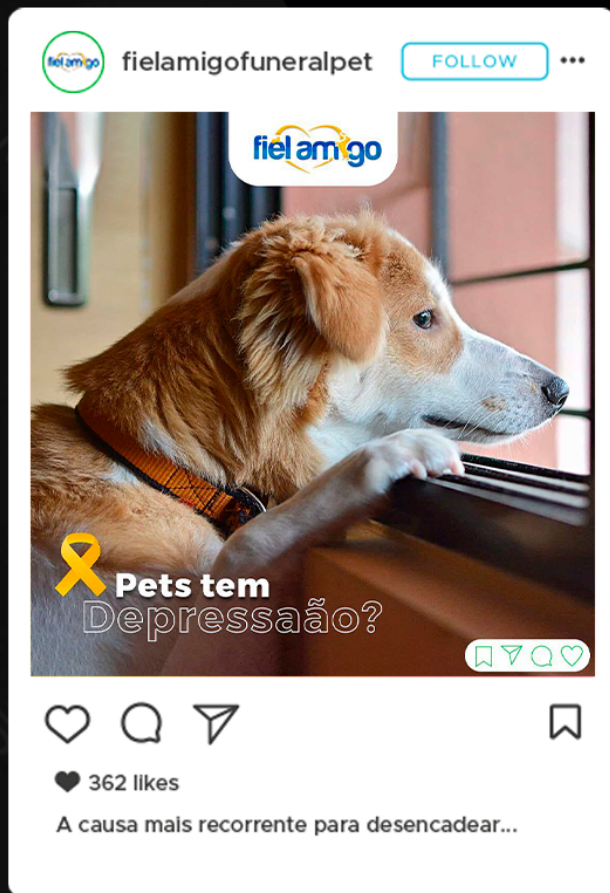

## CONTEÚDO PERSONALIZADO

LEGENDA:

A causa mais recorrente para desencadear um quadro de depressão é a separação do pet de alguém de quem ele é muito próximo, seja por uma viagem mais longa, mudança, morte ou mesmo abandono, que, embora seja crime, infelizmente, ainda é algo corriqueiro. Outros fatores que podem interferir são falta de interação, alterações na rotina da casa e a chegada de novos integrantes na moradia, incluindo outros pets. Mudanças de ambiente também podem mexer com o emocional, sobretudo dos felinos, que, segundo o veterinário, são muito territorialistas. Os bichanos podem sentir até mesmo quando a caixa de areia não está disposta ou limpa da forma que gostam.

Fazemos por amor, e com amor! ❤️  
Fiel Amigo, Sempre ao seu lado! 🐾 🐱

#saudeanimal #saudade #fielamigo #funeralpet #petlove  
#funerariadeaminais

## **6** MOTIVOS PARA INVESTIR EM REDES SOCIAIS

### **1: Aproximação**

Relação mais estreita com seus consumidores

### **2: Conhecimento**

Conheça o perfil dos seus clientes

### **3: Custo-benefício**

Opção de excelente custo-benefício com bons resultados

### **4: Fidelização**

Criar vínculos que aproximem a sua marca dos clientes, para um patamar além do consumo

### **5: Novos clientes**

Milhões de pessoas que nunca ouviram falar da sua empresa estão conectadas nas redes sociais 24 horas por dia

### **6: Seja o Ás**

Seu concorrente está nas redes sociais. busque o destaque da sua marca!

## CONHEÇA NOSSO PORTFOLIO DE GESTÃO DE REDES SOCIAIS!





# Quebrei



o dente  
e agora?



Feliz dia do  
**Dentista**  
25 de Out



**Próteses**  
Dentárias



Saiba mais



Gengivoplastia  
**O que é?**

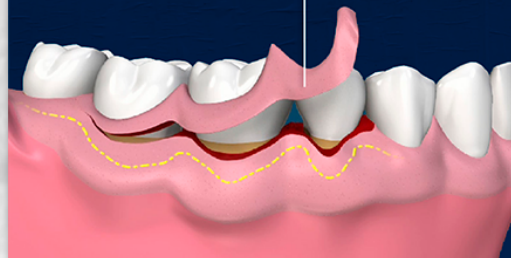

**Tipos de  
olheiras**

Quais as diferenças?



- Falsa / Profunda
- Pigmentar
- Vascular



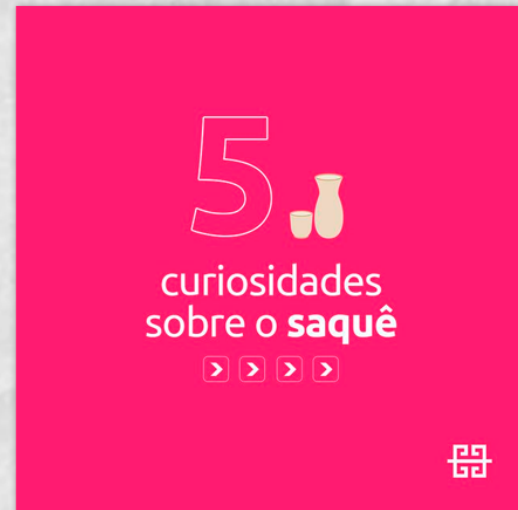



# BOLSÃO 2021

- FUNDAMENTAL
- ENSINO MÉDIO
- PRÉ-TÉCNICO
- PRÉ-MILITAR
- ENEM 2021

**DIA 12 DE  
DEZEMBRO**

**FAÇA SUA  
INSCRIÇÃO!**



COM O MELHOR  
MÉTODO DE ENSINO!

(21) 3979-2728  
(21) 99691-7620

[www.gmtcolégiocurso.com.br](http://www.gmtcolégiocurso.com.br)



QUAL  
PROF  
VOCÊ  
MAIS  
GOSTA?

#SAUDADEDOSPROFESSORES

COLÉGIO E CURSO  
**GMT**  
Voando alto com você!

CURSO TÉCNICO DE  
**ENFERMAGEM**

**MATRÍCULAS  
ABERTAS!**  
NOVAS TURMAS  
EM OUTUBRO

**GMT**  
TÉCNICO

COLÉGIO E CURSO  
**GMT**  
Voando alto com você!

**PREPARE-SE PARA A  
UNIVERSIDADE**

DIA 18 DE JANEIRO - DIA DA UNIVERSIDADE  
MATRICULE-SE AGORA NO GMT!

COLÉGIO E CURSO  
**GMT**  
Voando alto com você!

**ESTUDE  
ON  
LINE**

COM SUPORTE  
DE PROFESSORES

O MELHOR MÉTODO  
DE ENSINO A DISTÂNCIA

(21) 3979-2728 | (21) 3647-2728  
[www.gmtcolégiocurso.com.br](http://www.gmtcolégiocurso.com.br)



# Camisas

Para festas de fim de ano



logo da sua empresa

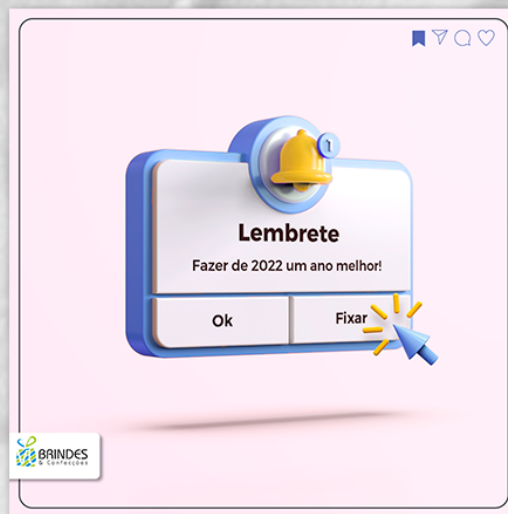

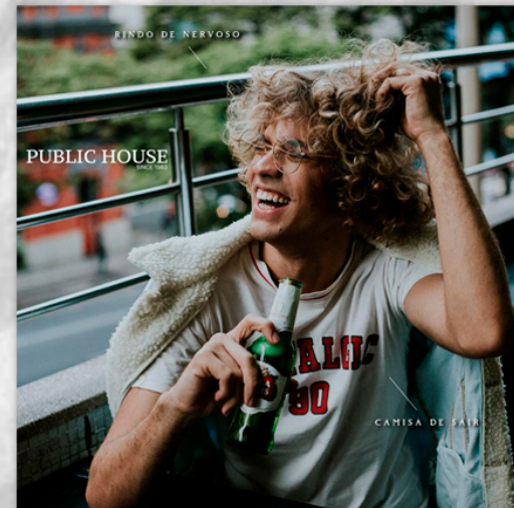





📌 🔍 💬 ❤️

  
BEM ESTAR TELAS



Nossa  
**Instalação**  
é rápida

📌 🔍 💬 ❤️

  
BEM ESTAR TELAS



Serviço  
**Personalizado**

📌 🔍 💬 ❤️

  
BEM ESTAR TELAS

Instalação em diversos



tipos de  
**janelas**



📌 🔍 💬 ❤️

  
BEM ESTAR TELAS



**Transparência**  
& Segurança  
do atendimento ao serviço

📌 🔍 💬 ❤️

  
BEM ESTAR TELAS

Invista na  
**Saúde**  
da sua família



Evite mosquitos e insetos  
São possíveis vetores  
de doenças!



# Autovistoria Predial

- ✓ **Averiguação**  
de toda edificação
- ✓ **Elaboração**  
de laudo técnico
- ✓ **Apresentação**  
junto a prefeitura



25 de Outubro

## Dia do Engenheiro Civil

NOBE engenharia

Arrasta pro lado

NOBE engenharia

Reforma | Escritório de Contabilidade

## NOBE engenharia

REFORMA DE CONDOMÍNIOS  
CONSTRUÇÃO E CONSULTORIA

ENTRE EM CONTATO  
E FAÇA O SEU ORÇAMENTO!

WWW.NOBEENGENHARIA.COM.BR  
(21) 98003-2551

## Entraremos em Recesso

Dia 24/12  
até 02/01

NOBE engenharia



**NR**  
gestão de pessoas

Nossa  
**Missão**

[nrgestao.depessoas.com.br](http://nrgestao.depessoas.com.br)

(21) 2283-2304  
(21) 99994-2103

**NR**  
gestão de pessoas

**13<sup>o</sup>**  
**Salário**

Direito do trabalhador urbano,  
rural, avulso e doméstico.

**2<sup>o</sup>**  
**Parcela**

[nrgestao.depessoas.com.br](http://nrgestao.depessoas.com.br)

(21) 2283-2304  
(21) 99994-2103

**NR**  
gestão de pessoas

**Férias**  
Coletivas

[nrgestao.depessoas.com.br](http://nrgestao.depessoas.com.br)

(21) 2283-2304  
(21) 99994-2103

**NR**  
gestão de pessoas

Como montar  
uma estrutura de um  
**Currículo**

[nrgestao.depessoas.com.br](http://nrgestao.depessoas.com.br)

(21) 2283-2304  
(21) 99994-2103

**NR**  
gestão de pessoas

Diferenças entre  
**DP**  
**RH**

[nrgestao.depessoas.com.br](http://nrgestao.depessoas.com.br)

(21) 2283-2304  
(21) 99994-2103



**60+**

Cuidados necessários para manter a saúde e a vitalidade.

**FarmaCêutica**

21 - 22291000  
21 - 25975132  
21 - 980616265

**FarmaCêutica**

Faça um comentário  
**No Google Meu Negócio**

21 - 22291000  
21 - 25975132  
21 - 980616265

**FarmaCêutica**

**Black Friday**

Kit **Colgate Tandy**  
Com duas escovas

Por: **15,99**

Promoção Imperdível

**FarmaCêutica**

**tenys pé**  
Baruel

Em casa, seus pés protegidos!

21 - 22291000  
21 - 25975132  
21 - 980616265

**FarmaCêutica**

**12** de Novembro  
dia mundial da pneumonia

21 - 22291000  
21 - 25975132  
21 - 980616265



fiel amigo

2  
Anos

De Fiel Amigo



fiel amigo

“

Tutor

JAQUELINE OLIVEIRA

DESDE OS PRIMEIROS CONTATOS, O FIEL AMIGO SE MOSTROU BASTANTE ORGANIZADO, INFORMATIVO, CIENTE DA DOR DAS FAMÍLIAS QUE PERDERAM SEUS AMIGOS E, POR INCRÍVEL QUE PAREÇA, O PROCESSO ATÉ A CREMAÇÃO DO MEU AMADO TOBBYNHO FOI MENOS DOLOROSO E TRAUMÁTICO. HÁ NOTORIAMENTE MUITO RESPEITO, CUIDADO E SENSIBILIDADE PRA NOS COLOCAR A PAR DE TUDO, COM O DEVIDO ACONCHEGO QUE SITUAÇÃO NECESSITA...

CONTINUA ABAIXO



@fielamigofuneralpet

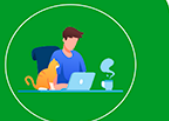

Feedback

”

fiel amigo

Adote  
um Pet



fiel amigo



Caliope  
Gonçalves



Shiva



kiko



Nick



Mulek



fiel amigo

Feliz Natal  
com amor  
Fiel Amigo







Prato  
Executivo

Peça no ifood

**Frango**  
parmegiana

Icons: bookmark, funnel, speech bubble, heart

Caldos & Sopas

Peça no ifood

**Sopa**  
de Legumes

Icons: bookmark, funnel, speech bubble, heart

Estamos no ifood

Aberto de  
11h até 22h

Icons: bookmark, funnel, speech bubble, heart

Nossa  
**Química**  
perfeita

Dia do Químico!

Icons: bookmark, funnel, speech bubble, heart

Petisco  
e porções

Peça no ifood

**Churrasco**

Icons: bookmark, funnel, speech bubble, heart



# ÇAÍ DUBOM DA GALÁXIA

**dubom**  
AÇAÍ GOURMET

**dubom**  
AÇAÍ GOURMET

**dubom**  
AÇAÍ GOURMET

**dubom**  
AÇAÍ GOURMET

DIA 25 DE MAIO - DIA DO ORGULHO NERD

**dubom**  
AÇAÍ GOURMET

## FELICIDADE!

DIA 20 DE MARÇO - DIA DA FELICIDADE

**dubom**  
AÇAÍ GOURMET

E ainda dizem que felicidade não se compra...

**dubom**  
AÇAÍ GOURMET

## CORAGEM

## VAI ENCARAR?

>>> PEÇA AGORA O SEU AÇAÍ DUBOM! (21) 98173-2505

**dubom**  
AÇAÍ GOURMET

## 5 BENEFÍCIOS DO AÇAÍ

**dubom**  
AÇAÍ GOURMET

ACAIGOURMETDUBOM

**dubom**  
AÇAÍ GOURMET

## ENFEITAR O AÇAÍ TAMBÉM É ARTE!

se lambuzar faz parte!

DIA 15 DE ABRIL - DIA MUNDIAL DA ARTE





  
Revenda autorizada  
intelbras

INFORMÁTICA, TELECOMUNICAÇÃO  
& SEGURANÇA ELETRÔNICA



IM3

**OLHO NA**  
ARTE DO SEU FILHO

**DIA MUNDIAL DA ARTE**



[www.brcomtele.com.br](http://www.brcomtele.com.br)  
(21) 2117-1188

  
**alarmes**



[www.brcomtele.com.br](http://www.brcomtele.com.br)  
(21) 99899-9894

[www.brcomtele.com.br](http://www.brcomtele.com.br)  
(21) 2117-1188

**Interruptor Smart**

MODELO  
**EWS 101**  
WI-FI



Revenda autorizada  
intelbras



  
**videoporteiro**

[www.brcomtele.com.br](http://www.brcomtele.com.br)  
(21) 99899-9894



Atende e visualiza via app de onde estiver

Baterias recarregáveis

Conexão via wi-fi

**lallo**  
w5

  
Revenda autorizada  
intelbras

**Roteador Wi-Fi**  
twibi



Cobre até 180 m<sup>2</sup>

planos de internet acima de 100 Mega

[www.brcomtele.com.br](http://www.brcomtele.com.br)  
(21) 99899-9894

  
Revenda autorizada  
intelbras

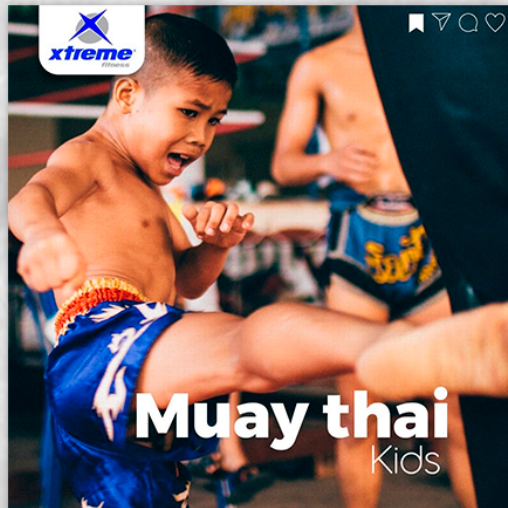



**Bora! Pedir!**  
Lanches

# PIZZA EM DOBRO

+ REFRIGERANTE GRÁTIS!

PEÇA PELO WHATSAPP!

21 99932-8798

2 pizzas de **35cm**  
+ Refrigerante 2 Litros

QUANDO ME PERGUNTAM SE EU GOSTO DE PIZZA

**Bora! Pedir!**  
Lanches

**BORA PEDIR**  
**10 EMPADINHAS**  
+ GUARANÁ NATURAL!

**R\$ 10,00**

21 99932-8798

**BORA PEDIR**  
**PRÉ ASSADA**

PEÇA E COMA QUENTINHA NA HORA QUE VOCE QUISER!

**R\$ 20**

21 99932-8798

MUÇARELA | PRESUNTO | CALABRESA  
FRNGO | ALHO FRITO | FRANGO C/ REQUEIJÃO  
VERIFIQUE A TAXA DE ENTREGA

**30CM**

**PIZZA GRANDE**  
+ Refrigerante 2 litros

PEÇA PELO WHATSAPP!

21 99932-8798

**35CM**

**Bora! Pedir!**  
Lanches



WWW.OSKTHUANA.COM.BR  
@OSKTHUANAMEIER

#skate  
#surf  
#samba  
#black

**OSKTHUANA  
BLACK**

**OSKTHUANA  
OSKTHUANA  
OSKTHUANA**

OS MELHORES MODELOS LONG  
ESTILO É OSKTHUANA

WWW.OSKTHUANA.COM.BR  
@OSKTHUANAMEIER

**OSKTHUANA  
SKATE**

#skate  
#surf  
#samba  
#black

**OSKTHUANA  
OSKTHUANA  
OSKTHUANA**

www.oskthuana.com.br  
@oskthuanameier

**OSKTHUANA  
OSKTHUANA  
OSKTHUANA**

BLUSA FLOR OSKTHUANA  
100% ALGODÃO - BRANCA



🔖📄💡❤️

# QUANTO CUSTA SAÚDE DO SEU PET?



NÃO TEM PREÇO!



## PASSOU POR AQUI

VEJA O ANTES



🔖📄💡❤️

## TIPOS DE TOSA

- BEBE
- RAÇA
- MÁQUINA
- TESOURA
- HIGIÊNICA



## VEM AÍ

CENTRO VETERINÁRIO TORRES



ALFACE CENOURA BRÓCOLIS BETERABA

## LEGUMES?

🔖📄💡❤️



## PERSONA

O QUE É & COMO DEFINIR?



### O QUE É?

Persona é a representação fictícia do cliente ideal de um negócio. É baseada em dados reais sobre comportamento e características demográficas dos clientes, assim como histórias pessoais, motivações, objetivos, desafios e preocupações. A persona guia a criação de conteúdo e de Marketing Digital.



### COMO CRIAR UMA DEFINIÇÃO?

Se houver possibilidade, entreviste seus clientes! É a melhor forma de definir suas personas. Escolha pessoas, monte um roteiro para realizar entrevistas e pense na abordagem ideal.

O próximo passo é detalhar o perfil do cliente a partir das respostas obtidas ou das percepções internas da sua empresa. Com isso, você poderá unificar as informações e elaborar o personagem em um documento a ser disponibilizado para todos na empresa que possam se beneficiar do estudo que você fez.

### GOSTOU DO CONTEÚDO?

CONTRATE-NÓS!

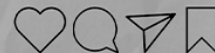

CURTA, COMENTA,  
COMPARTILHA E SALVA ESSE  
POST PRA LER MAIS TARDE!

**fiel amigo**

Dia do CLIENTE FIEL AMIGO

**FIEL AMIGO FUNERAL PET**

**Sempre Ao Seu Lado!**

Perder um animal de estimação é uma situação difícil para todo mundo.

Além da tristeza de ficar sem o amigo, seja por doença, acidente ou idade, nem todos têm ideia do que fazer.

Por isso, nós da Fiel Amigo estamos e estaremos ao seu lado para garantir um final digno para o seu Pet quando for preciso.

**PANTONE 2022**

COLOR OF THE YEAR 2022

**PANTONE VERY PERI 17-3938**

PANTONE Cotton Swatch Library



**ÁS DE LUZ**  
**PUBLICIDADE**

O NAÍPE CERTO PARA O SEU NEGOCIO!

# SEJA O ÁS

FALE CONOSCO

TOQUE NO ICONE PARA INTERAGIR!



**INSTAGRAM**  
@ASDELUZPUBLICIDADE



**FACEBOOK**  
@ASDELUZPUBLICIDADE



**WHATSAPP**  
(21) 98078-3065



**SITE**  
[WWW.ASDELUZPUBLICIDADE.COM.BR](http://WWW.ASDELUZPUBLICIDADE.COM.BR)



**EMAIL**  
[CONTATO@ASDELUZPUBLICIDADE.COM.BR](mailto:CONTATO@ASDELUZPUBLICIDADE.COM.BR)